

I. 学校概要

- 1 学 校 名 相生学院高等学校 (富士コンピュータ株式会社)
- 2 所 在 地 〒678-0044 兵庫県相生市野瀬 700 番地 TEL0791-24-0100 FAX0791-24-1001
<https://www.aigaku.gr.jp> Email:information@aigaku.gr.jp
- 3 理 事 長 森 和明
校 長 森 孔明
- 4 課 程 ・ 学 科 広域通信制 普通科 単位制高等学校
- 5 沿 革 概 要
平成 19 年 11 月 16 日 学校教育法(昭和 22 年法律第 26 号)第 4 条及び構造改革特別区域法(平成 14 年法律第 189 号)第 12 条の規定により兵庫県相生市より平成 19 年 11 月 16 日に認可される
平成 20 年 03 月 01 日 相生市野瀬 700 番地に開校 初代校長 長谷川 好一
加古川、姫路、神戸、大阪に学習センター開校
平成 21 年 02 月 洲本学習センター開校
平成 21 年 04 月 土屋 和男 第 2 代校長に就任 東京学習センター開校
平成 21 年 09 月 東小金井学習センター開校
平成 22 年 04 月 神戸学習センター三ノ宮に移転 三ノ宮学習センターと改称
平成 22 年 08 月 東京学習センター 高田馬場に移転
平成 22 年 09 月 六本木学習センター開校
平成 23 年 01 月 明石学習センター、枚方学習センター開校
平成 23 年 09 月 鴻池学習センター開校
平成 23 年 10 月 岸和田学習センター開校
平成 23 年 12 月 奈良学習センター開校
平成 24 年 03 月 三ノ宮学習センター灘に移転 神戸学習センターと改称
平成 24 年 04 月 明石学習センター西明石に移転 猪名川学習センター開校
平成 24 年 07 月 枚方光善寺学習センター開校 東京学習センター高田馬場内にて移転
平成 25 年 03 月 岸和田学習センター閉校
平成 25 年 04 月 多可学習センター、名古屋学習センター開校
平成 26 年 03 月 尼崎学習センター開校
平成 26 年 04 月 高砂学習センター、姫路南学習センター開校
平成 26 年 07 月 新潟学習センター、福岡学習センター開校
平成 26 年 09 月 東京学習センター渋谷に移転 高田馬場、池袋に学習センター開校
平成 26 年 11 月 高田馬場、枚方 両学習センター閉校
平成 27 年 04 月 三上 裕 第 3 代校長に就任 東小金井学習センター閉校
平成 27 年 08 月 八王子学習センター、松本学習センター開校
平成 27 年 09 月 福岡学習センター閉校
平成 28 年 03 月 八王子学習センター閉校
平成 28 年 04 月 穴粟、三田、環境リサーチ加西、大分、岡山各学習センター開校
平成 29 年 01 月 西宮学習センター開校
平成 29 年 04 月 森 和明 第 4 代校長に就任

	尾道、尼崎駅前両学習センター開校 尼崎学習センター潮江に移転
平成 29 年 08 月	米子学習センター開校
平成 30 年 03 月	名古屋、鴻池、六本木の各学習センター閉校
平成 30 年 04 月	森 孔明 第 5 代校長に就任、JR 立花学習センター開校
平成 31 年 04 月	大崎学習センター開校
令和 元年 07 月	伊丹学習センター開校
令和 02 年 10 月	淡路島学習センター開校
令和 03 年 03 月	大阪学習センター、高砂学習センター閉校
令和 03 年 04 月	大阪医療学習センター、岡山総合学習センター開校
令和 03 年 05 月	尼崎学習センター名神町に移転
令和 03 年 09 月	池袋学習センター閉校
令和 04 年 04 月	JR 尼崎学習センター閉校
令和 05 年 03 月	岡山、伊丹、奈良、西宮の各学習センター閉校
令和 05 年 05 月	淡路島学習センター淡路市釜口にて淡路学習センターとして移転開校

6 施設概要

校地

総面積 24,529 m² 運動場 13,709 m²

建物

建物の名称	構造	延面積
南 館	鉄筋コンクリート造 3階建	1,415 m ²
北 館	鉄筋コンクリート造 3階建	1,649 m ²
体育館	鉄骨造	872 m ²
体育器具倉庫	コンクリートブロック造 平屋建	41 m ²
部室棟	コンクリートブロック造 平屋建	81 m ²
プール付属棟	コンクリートブロック造 平屋建	60 m ²
プー ル	FRP	435 m ²

7 施設の利用状況

南 館	1階…理事長室、校長室、職員室、事務室、放送室、保健室、南103号室、南105号室、倉庫 2階…南201号室、南203号室、南204号室、南205号室、準備室3
北 館	1階…北101号室、北103号室、準備室、倉庫 2階…北201号室、北203号室、北205号室、図書室、準備室2
体育館	1階…体育館、ステージ 2階…準備室2
設備棟その他	器具庫、倉庫、体育部室14室、ポンプ室、プール管理棟

Ⅱ. 学校経営の重点

1 スクール・ミッション

相生学院高等学校は、身体教育、情操教育と技能・知識教育との調和が、全ての教育の根幹と考える。一人ひとりが、健康な身体と健全な価値観を備え、自ら学び、志を得、行動し、豊かな社会の実現に貢献できるようになったとき、われわれの町や国は理想の社会となるのである。相生学院高等学校では、このような社会の実現に寄与すべく、一意専心の心構えで教育に当たる。

2 スクール・ポリシー（三つの方針）

(1) 育成を目指す資質・能力に関する方針（グラデュエーション・ポリシー）

- ア 自ら学び、生きる原動力に変えることの出来る人材を育成する。
- イ 自ら考え行動し、己を源とすることのできる人材を育成する。
- ウ 独立自尊の気概を持ち、自他を愛することの出来る人材を育成する。
- エ 国際感覚が豊かで、世界平和に貢献できる人材を育成する。

(2) 教育課程に関する方針（カリキュラム・ポリシー）

- ア 個に応じた教育課程の編成により、生きて働く知識・技能の修得等新しい時代に求められる資質・能力を育成する。
- イ 生徒の人間性の発達を促し、生徒自らの生き方と将来の人生設計を指導・援助する教育活動を組織的に継続する。
- ウ 生徒の持つ多様な個性や潜在能力を助成し、自らの意思で将来の進路選択ができるよう指導・援助する。
- エ 生徒同士が集う種々の学校行事の機会を通じて、生徒それぞれの人格のより良き発達を目指し、自ら現在および将来における自己実現を図っていくための能力を育成する。
- オ 人として最も重要な人権尊重の精神と態度を助成することが涵養であるとし、生徒個々の実態に基づき、その発達段階に応じた他者を大切にする人権教育の取組を行う。

(3) 入学者の受入れに関する方針（アドミッション・ポリシー）

- ア 将来の夢に向かって様々な知識や経験を積み重ねて大きく成長したい生徒。
- イ たくさんの仲間たちと一緒に励ましあいながら大切な時間を過ごしたい生徒。
- ウ 多様な価値観を尊重しながら、他人を思いやり、互いの立場や特性を理解できる生徒。
- エ 社会の一員として、社会規範を遵守することの大切さを理解し、社会的な自立を目指す生徒。

3 実施教育課程表

[2022 年度以降入学生]

教科	科目	区分	単位	教科	科目	区分	単位
国語	現代の国語	必修	2	保健	体育	必修	6
	言語文化	必修	2	体育	保健	必修	2
	論理国語	選択	4	芸術	音楽Ⅰ	選択 必修	2
	文学国語		4		美術Ⅰ		2
	古典探究		4		書道Ⅰ		2
地理 歴史	地理総合	必修	2	外国語	英語コミュニケーションⅠ	必修 選択	4
	歴史総合	必修	2		英語コミュニケーションⅡ		4
	地理探究	選択	4		英語コミュニケーションⅢ		4
	日本史探究		4		論理・表現Ⅰ		2
	世界史探究		4		論理・表現Ⅱ		2
公民	公共	必修	2	家庭	家庭総合	必修	4
数学	数学Ⅰ	必修	4	情報	情報Ⅰ	必修	2
	数学Ⅱ	選択	4	学校設 定科目	ボランティア	選択	2
	数学A		2		漁業		2
	数学B		2		農業		2
	数学C		2	総合的 な探究 の時間	私たちと情報社会Ⅰ	選択 必修	2
	数学Ⅲ		4		私たちと情報社会Ⅱ		2
理科	科学と人間生活※	選択	2	総合的 な探究 の時間	私たちと伝統・文化Ⅰ	選択 必修	2
	物理基礎		2		私たちと伝統・文化Ⅱ		2
	化学基礎		必修		2		文化交流と国際理解Ⅰ
	生物基礎	2	文化交流と国際理解Ⅱ		2		
	化学	選択	4		私たちとこれからの社会		2
	生物		4		特別活動		必修

注1. 選択必修は下記のとおりとする

- ・「理科」は「科学と人間生活」を含む2科目、または「科学と人間生活」を除いた科目のうち3科目を必修とする
- ・「体験学習」(学校設定科目)については普通特進科のみいずれか1科目を選択必修とする
- ・「総合的な探求の時間」については既修得単位を含み3単位以上を必修とする
- ・上記を除く教科については、区分ごとにいずれか1科目を必須とする

注2. 「総合的な探求の時間」は既修得単位を含む6単位を履修の上限とし、履修の順は同名科目をⅠ、Ⅱ順またはⅠ、Ⅱのいずれかを履修し3年次にて「私たちとこれからの社会」を履修する

(1) 総合的な探求の時間について

ア 「私たちと情報社会Ⅰ」「私たちと情報社会Ⅱ」

情報処理の目標であったITパスポートの取得のみにとらわれることなく、ICT・IoTやAIを主体的に活用していくこれらの情報社会について考え、それに伴う情報モラルや最新トピックを、昨今の社会の変化

に合わせ幅広く学びます。

イ 「私たちと伝統文化Ⅰ」「私たちと伝統文化Ⅱ」

ペーロン競漕だけでなく、相生市で行われる伝統的な行事・風習・文化・伝統工芸を通して、我が国の伝統や文化について幅広く学びます。

ウ 「文化交流と国際理解Ⅰ」「文化交流と国際理解Ⅱ」

従来の世界文化遺産についての映像視聴や講義、留学生講演会活動に加え、英語圏のみならず海外の方との交流の機会を増やし、異文化への理解を更に深めるとともに、日本の文化についても発信し、国・地域を越えた相互理解、交流に取り組みます。

エ 「私たちとこれからの社会」

各Ⅰ・Ⅱでの学習活動を踏まえ、高校3年間の総まとめとして、将来の目標を生徒が自ら探していくことで、進路への関心を喚起するとともに、生徒のモチベーションを高め、これからの社会の展望をとおして、自分の目標設定を行います。

4 年間行事計画

【前期】

4月	6日	第17回入学式
	9~12日	履修登録 学習ガイダンス
	10日	就職ガイダンス
5月	20~24日	三者面談
	29日	前期レポート中間締切①
	3~5日	前期スクーリング①
6月	10日	第1回就職説明会
	21~23日	前期スクーリング②
	2~4日	前期スクーリング③
7月	12日	前期レポート中間締切②
	19日	前期レポート締切
	29日	第2回就職説明会
8月	19日	就職校内選考
	20~23日	前期補充スクーリング
	26日	前期レポート再提出締切
	27日	就職希望者事前指導
	28~30日	前期補充スクーリング(予備)
9月	2日	進学対策講座
	4日	大学入試共通テスト説明会
	5日	指定校推薦(進学)校内選考会
	7~10日	前期単位認定試験
	30日	第17回前期卒業式

【後期】

10月	17~20日	後期スクーリング①
	28日	後期レポート中間締切①
11月	6日	スポーツ推薦入試
		特別推薦Ⅰ期入試
	8~11日	後期スクーリング②
	16日	創立記念日
	25~30日	後期スクーリング③
	28、29日	前期単位認定試験補充
12月	9日	後期レポート中間締切②
	16日	後期レポート最終締切
	22日	特別推薦Ⅱ期入試
1月	14~17日	後期補充スクーリング
	21日	後期レポート再提出締切
	17日	後期単位認定試験
	30日	推薦入試
2月	1~4日	後期単位認定試験
	20日	A日程入試
	21日	卒業式予行
	22日	第17回後期卒業式
3月	9~15日	年度末補充スクーリング
		年度末単位認定試験
	28日	B日程入試

Ⅲ. 職員

1 教職員に関する情報（2024年5月1日現在）

本務者	理事長	1	兼務者（校内）	教諭	8
	校長	1		講師	1
	副校長	1	兼務者（協力校・その他）	教諭	10
	教頭	3	事務長		1
	教諭	33	事務職員・その他		13

2 校務分掌・組織図

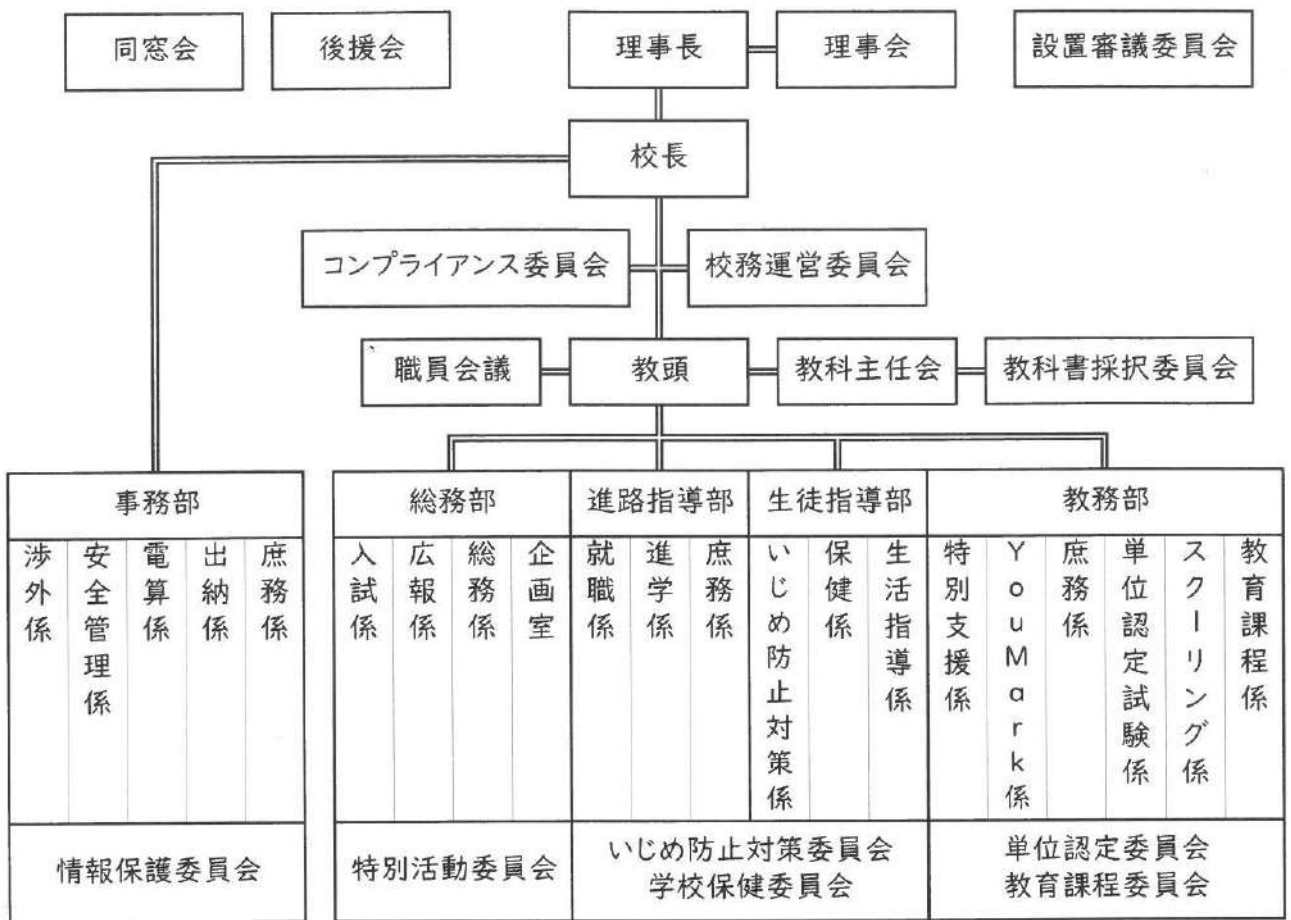

IV. 生徒

1 定員他

収容定員 / 570名 修業年数 / 3年以上

学 期 / 前期：4月1日～9月30日 後期：10月1日～3月31日

2 普通特進科の内訳

情報処理コース、ITクリエイティブコース、ITドローンコース、通学特習キャリアコース、進学コース、英語特進コース、医系総合（医学部）コース、医系総合（獣医・薬学・歯学部）コース、個別対応コース、ステップアップサポートコース、ベーシックサポートコース、ホームスクールコース、観光留学コース、化学分析コース、建築コース、調理師コース、美容師コース、ネイリストコース、スポーツ（硬式テニス、ボクシング、駅伝、サッカー等）コース

3 在籍生徒数

※2024年5月1日現在

	男子	女子	計
第1学年	81	70	151
第2学年	122	87	209
第3学年	168	89	257
計	371	246	617

4 卒業生（年次別卒業生数）

卒業年月	卒業回数	卒業生数			
		男	女	計	累計
平成 21.3	1	8	9	17	17
22.3	2	38	15	53	70
23.3	3	69	43	112	182
24.3	4	63	44	107	289
25.3	5	82	45	127	416
26.3	6	71	41	112	528
27.3	7	90	62	152	680
28.3	8	141	45	186	866
29.3	9	126	58	184	1,050
30.3	10	145	67	212	1,262
31.3	11	128	81	209	1,471
令和 2.3	12	148	66	214	1,685
3.3	13	109	54	163	1,848
4.3	14	141	75	216	2,064
5.3	15	135	67	202	2,266
6.3	16	155	79	234	2,500

※9月度卒業生は年度末卒業に算入

(2023年(令和5年)度卒業生進路内訳)

男子進学	女子進学	男子就職	女子就職	男子その他	女子その他	計
62	36	32	10	61	33	234

5 2023年(令和5年)度 主な進学先

2024年3月末現在

【海外】

Baylor University

Youngstown State University

University of Central Arkansas

【国公立大学】

大阪大学 外国語学部

神戸大学 理学部 2名

神戸大学 人間科学部

奈良県立大学 地域創造学部

【私立大学】

慶応義塾大学 環境情報学部

阪南大学 国際学部

北海道医療大学 心理科学部

摂南大学 理工学部

北海道教育大学 地域学校教育実践専攻

京都美術工芸大学 芸術学部

東京基督教大学 神学部

京都芸術大学 芸術学部

日本大学 文理学部

甲南女子大学 人間科学部

立正大学 経済学部

甲子園大学 心理学部

上武大学 ビジネス情報学部 2名

芦屋大学 教育学部

常盤大学 人間科学部

神戸女子大学 文学部

大東文化大学 国際関係学部

神戸松蔭女子学院大学 文学部

立命館大学 文学部 2名

神戸国際大学 リハビリテーション学部

同志社大学 文学部

流通科学大学 人間社会学部

関西大学 外国語学部

兵庫大学 現代ビジネス学部 2名

龍谷大学 文学部

兵庫大学 健康科学部

龍谷大学 経済学部

兵庫大学 教育学部 2名

近畿大学 経営学部 3名

兵庫大学 看護学部

大阪体育大学 スポーツ科学部

兵庫大学 生涯福祉学部

大阪商業大学 経営学部

姫路大学 教育学部 2名

大阪青山大学 健康科学部

姫路獨協大学 人間社会学部 2名

大阪工業大学 工学部

関西福祉大学 社会福祉学部

大阪電気通信大学 工学部

関西福祉大学 教育学部

大阪成蹊大学 教育学部

福山大学 経済学部

大阪音楽大学 管楽器専攻

九州共立大学 経済学部

千里金蘭大学

【短期大学】

国学院北海道短期大学

近畿大学短期大学部

豊岡短期大学

兵庫大学短期大学部

HSU 短期大学

【専門学校】

栃木シティ学園 プロフットボール学科
大阪ホテル・観光&ウエディング専門学校
大阪ベルエベル ビューティ&ブライダル専門学校
大阪アミューズメントメディア専門学校
大阪こども専門学校
大阪リゾート&スポーツ専門学校
大阪医療専門学校
HAL 大阪
神戸ブレーメン動物専門学校 2名
神戸製菓専門学校
神戸動植物環境専門学校 2名
神戸理容美容専門学校
神戸愛犬美容専門学校
専門学校アートカレッジ神戸 2名

日本栄養専門学校
姫路医師会看護専門学校
姫路情報システム専門学校
姫路情報 IT クリエイター専門学校 3名
姫路医療専門学校 2名
放送芸術学院専門学校
相生看護専門学校
日本工科大学校
トヨタ神戸自動車大学校
尾道福祉専門学校
広島会計学院ビジネス専門学校
広島県理容美容専門学校
広島美容専門学校
沖縄県ラフ&ピース専門学校

6 2023年(令和5年)度 主な就職先

兵庫県警

陸上自衛隊

【民間企業】

株式会社ウインズジャパンホールディングス
株式会社上田工業
株式会社花浄院
株式会社クア・ソリューション
株式会社サカイ引越センター
株式会社叙々苑
株式会社椿屋
株式会社西播設計
株式会社ソシエ・ワールド
株式会社美和組
株式会社ヤマダヤ
株式会社ラ・ヴェリタ
株式会社 Dcrews
株式会社 K-TEC
株式会社 ONE PRIDE
株式会社 ZUND
有限会社コウシン
アピオ

いすゞ自動車近畿
英洋軒姫路青山店
エムズ株式会社
小野病院
垣内歯科医院
かめ家
神鋼物流株式会社
神和板金工業株式会社
中垣テック
中村塗装
日清鋼業株式会社
日本スピング株式会社
ハマダ興行
ヒューマンアイズ株式会社
ホテル日航姫路
ホテルモントレー
マキウラ鋼業株式会社
柳瀬株式会社

7 2023年(令和5年)度 主な部活動の記録

陸上部

第58回全国高等学校定時制通信制課程体育大会陸上競技会 男子走り高跳び 優勝

第59回近畿高等学校定時制通信制課程体育大会陸上競技会

男子走り高跳び 優勝 優秀選手賞 砲丸投げ2位 円盤投げ3位

テニス部

2023全国高等学校総合体育大会 男子団体準優勝 女子団体 優勝

第46回全国選抜高校テニス大会 男子団体優勝 女子団体優勝

サッカー部

第100回全国高校選手権兵庫県予選 準優勝

ボクシング部

2023全国高等学校総合体育大会 ミドル級 出場

V. 校舎配置図等

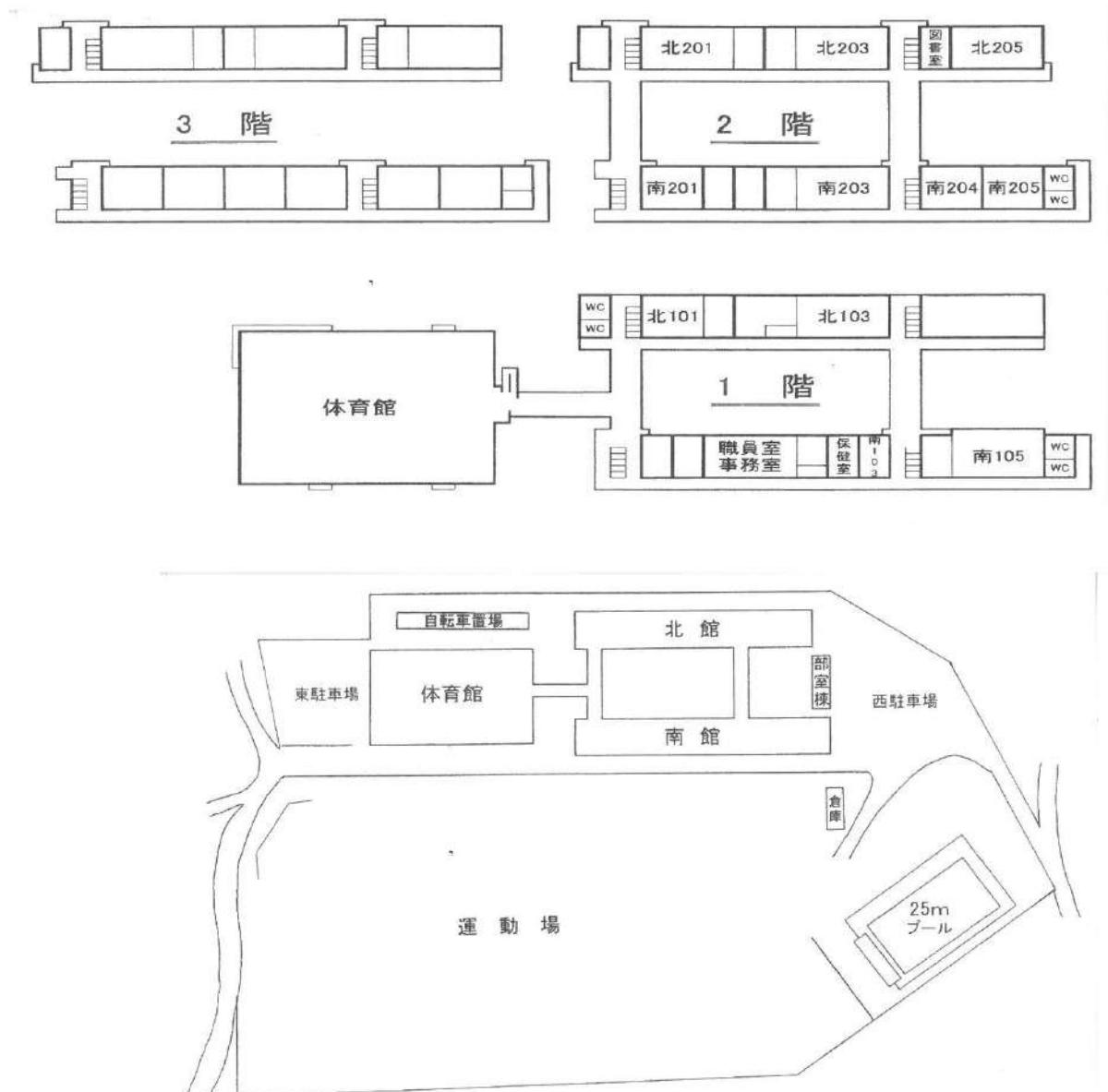

VI. 本校及び学習センター一覧

■相生本校 〒678-0044 兵庫県相生市野瀬 700 番地 ☎0791-24-0100 📠0791-24-1001

【兵庫県】

宍粟校 〒671-2560 宍粟市山崎町塩山 37-17 ☎0790-67-0001 📠0790-71-0666

姫路校 〒670-0936 姫路市古二階町 166 ☎079-283-5656 📠079-283-8686

加古川校 〒675-0031 加古川市加古川町北在家 2723 センタービル 3F ☎079-420-0100 📠079-423-7512

多可校 〒679-1201 多可郡多可町加美区豊部 1879-1 ☎0795-35-0081 📠0795-35-0082

明石校 〒673-0011 明石市西明石町 5-15-16 ☎078-926-1177 📠078-926-1800

神戸校 〒651-0071 神戸市中央区筒井町 1-3-17 ☎078-855-5511 📠078-265-5544

三田校 〒669-1529 三田市中央町 5-19 ☎079-564-1100 📠079-564-2888

姫路南よべ校 〒671-1262 姫路市余部区上余部 88-25 ☎079-227-7304 📠079-227-7306

加西校 〒675-2113 加西市網引町 2001-39 ☎0790-49-3321

洲本校 〒656-0051 洲本市物部 2-14-5 ☎0799-25-2185 📠0799-22-8005

淡路校 〒656-2334 淡路市釜口 1326 ☎0799-74-2220 📠0799-74-2221

尼崎校 〒661-0021 尼崎市名神町 3-9-24 古川ビル 2F ☎06-6480-5971 📠06-6480-5972

立花校 〒661-0025 尼崎市立花町 1-13-3 ☎06-6421-8068 📠06-7657-6582

猪名川校 〒666-0251 川辺郡猪名川町若葉 2-41 ☎072-766-1256 📠072-766-7639

【大阪府】

大阪医療校 〒543-0045 大阪市天王寺区寺田町 1-7-1 ☎06-6776-2244

【東京都・新潟県】

東京校 〒150-0011 東京都渋谷区東 1-26-30 宝ビル 4F ☎03-6427-3454 📠03-6427-3413

文京白山校 〒112-0001 東京都文京区白山 5-18-10 フェアビュービル 2F ☎03-5940-0411 📠03-5940-0414

新潟校 〒950-0901 新潟市中央区弁天 3-1-20 真友ビル ☎025-243-8556 📠025-384-0807

【広島県・岡山県・鳥取県他】

尾道校 〒722-0036 尾道市東御所町 1-20 JB本四高速尾道ビル 2F ☎0848-29-9911 📠0848-29-9912

岡山総合校 〒703-8216 岡山市東区穴廿 65-12 ☎086-201-2355 📠086-201-2365

米子校 〒683-0805 米子市西福原 7-11-36 ☎0859-21-0169 📠0859-21-0168